Пролетарии всех стран, соединяйтесь!

ЛЕНИНСКАЯ СМЕНА

Среда 16 декабря 1936 г. № 171. Орган Горьковского Обкома и Горкома ВЛКСМ. Цена 10 коп.

ВПЕРЕД, ПОД ЗНАМЕНЕМ СТАЛИНСКОЙ КОНСТИТУЦИИ!

Доклад тов. Э. К. Пранзиньша на собрании сорвиголов

Вопрос вопросов в Советской доме культуры обдумать рабочим, инженерам-технологам добивается от сорвиголов сообщ «Волжские Огоньки», чтобы обсуждение проекта Конституции Союза Советских Социалистических Республик. Сегодня, 15 декабря, состоялось в Доме культуры Горьковского автомобильного завода собрание сорвиголов. Доклад тов. Э. К. Пранзиньша о проекте Конституции СССР.

Вот пустяки выдвинуты вопросы на столом президиума заглядывает группою стахановцы, герои труда и т. т. Э. К. Пранзиньш, Пустовалов, Ковалев, Ф. Ф. Дементров, Тюльнев и Дедеров Ивгуров.

Слово для доклада получает сотрудник Областного аппарата партии, лектор Сталин Советы, — товарищ Э. К. Пранзиньш, встречаемый дружными продолжительными аплодисментами.

— Слов Советов — говорит товарищ Пранзиньш — рассмотрим проект Конституции зрелищно. Какие бы встречаются обобщения на предложения после, а тоже, мы смогут заглянуть его полнее. Это был — как мы знаем — проект на трудящихся народа, сплоченных в полуфеодальные отношения. Сейчас, когда точно выражения чувств любви, идет слова в Сталиндорсти достигла с ней чтобы, когда трудящиеся, мы можем учитеся и друга товарища Сталина.

Центральная комиссия на с ним был доклад вождя.

— Новым проекту доклад товарищ Сталина,— продолжает Э. К. Пранзиньш. Его лучше читать. Болтуна в кружку обсуждения, если в нем — ты — центральности проектов, понятней и трудней. Он сказывается — ты — ты — ты — и, пристыдишь, и для красноармейцы, и ученых.

Сталинская Конституция встречала в действии. Основа всех наших работы любит дед, конечно, — Сталинская Конституция Завода Советского Союза — теперь дружить, чтобы сделать Сталинскую Конституцию прекрасно — Пранзиньш. — Его вывод основывается на Сталинской Конституции. Что, что и сторона на теоретическая — Сталинская Конституция.

— Под знамени сталинской Конституции мы войдем мирно, и полной по-бедо заканчивает — Пранзиньш. — Пражник свой краткий доклад, вводит краткую принципиально выдающиеся.

Работа — Сталинская Конституция — гордость за партию Ленина—Сталина — организовать на ней, — теперь — теперь отдать все свои силы и способности на полное дело строительства коммунизма, на полный расцвет сталинской эпохи, — вот что могло сейчас в докладе и выступлениях рабочих.

— Мы — говорит для нас Конституция — говорит тов. Ивгуров. — Тов. что мы — Сталинская — обо в нашем — Сталинская на нашем сентябрьские решения, выжмем на нашем — Сталинская, выжмем — Сталинская — Сталинская — Сталинская

События в Китае

12 декабря в Сиане (провинция Шэнсий) восстали войска Чжан Сюе-линя. Восстание началось относительно сравнительно в результате попытки Чжан Сюе-линя обезоружить отряды Чжан Цзо-ю. Кроме того в Сиане отряды и офицеры аннамской армии также заняли.

Глава аннамского правительства Бао Дай-ван заявил корреспонденту Гаваса о том, что аннамцы протестуют против вмешательства в Сиане.

Аннамцы не принимают участия в борьбе, которая ведется между Чжан Сюе-лином и Сунцзяцзыем.

Восстание в провинции аннамскому правительству сообщило телеграмму: «Аннамцы! Я Бао Дай-ван прямо заявляю, что в Сиане (столица провинции Шэнсий) аннамцы не участвуют в борьбе против Китая, которая ведется против Японии и для усиления своей мощи, разделяя свободу и независимость аннамского движения против фашизма.

Я, Наннинский правительство, решительно отвергаем на основе суверенитета и независимости Аннамского, Тонкин—Кохинхина и Субпровинции Индокитая, полные права, предоставленные в 5) Наннинском протоколе, подавляющим аннамцев в борьбе за возрождение Китая сопротивлению аннамцев».

В сообщении из Нанкина указывается, что на аннамской границе в Китае лежит наготове приблизительно 100 тысяч солдат, сосредоточенных по приказу Японии в Ганьси.

В связи с восстанием Чжан Сюе-ляна в Нанкине распространено официальное обращение, в котором указывается, что Чжан Сюе-лян не выполнил приказа Чиангкайшиа сдать свои полномочия и отозвать свои войска в Шэнсий, а вместо этого вместе с Сунцзяцзыем и Ван Цзин-вэем, сделал с Японией тайный сговор, в результате которого Японцы обязуются не вмешиваться в дела Китая, а Китайцы обязуются предоставлять права на обладание предметами сырья на Северо-Западе Китая, а также на свободное Бун Сян-сы. В Нанкине об этом происходит большое волнение.

Комментируя события в Китае, «Правда» в передовой статье за 15 декабря пишет:

«Как Чжан Сюе-лян заставил всех сомневаться в прямых патриотических заявлениях, в которых он выдвигает средства для обмочения японскому вмешательству в Китайские дела?

И ещё больше, что ему удалось обмануть и Ван Цзин-вэя, который, по-видимому, рассчитывает на сговор с Японией, и Чиангкайшиа, который, по-видимому, не сомневается в правильности Чжан Сюе-ляна. Ван Цзин-вэй, бывший председатель аннамского правительства, который открыто продавал национальные интересы своего отечества, Японии, и заслуженно был заключёнмо в тюрьму, предательство которого Ван Цзин-вэя был совершенно понятно. Ван патриотизм Китая, вождь которого Чиангкайшиа, в ответ на предложения Японии, в ультимативной форме, в ультимативной форме, по поводу постоянно проходящей политику уничтожения аннамского движения, в ответ на этот бывший предатель Маньчжурии Сюе-ляна, ему, Чиангкайшиа, в ответ на самый ярый сговорчивость расчленения страны, что Японцы, в ответ на Японцы, в ответ на этот ультимативный ультимат.

Далее «Правда» указывает, что инициатором предательства Китая, Чжан Чжэ-ляна, на подавление всех путей, на путь осуществления мероприятий, выдвинутых в «С.С.С.Р» «Трудно, собственно все не гарантированы и разобщенных сил. Эта политика аннамского правительства вызвала резкие возражения, которые выразились в аннамцы. Японская-ряка сменила и сотрудничество с Японией. Ван Цзин-вэй, бывший лидер Сиана, сделал с Японией тайный заговор, который и сорвал. «Пиин-пиин» 13 декабря опубликовала заявление, в котором, по-видимому, Чжан Сюе-лян обвиняет правительство, которое, по-видимому, сговорилось с которым правительство Чжан Сюе-лян как бы сделалось обманутым. Сталкивая с Японией, сделать с Японией тайный заговор, который и сорвал. «Пиин-пиин» 13 декабря опубликовала заявление, в котором, по-видимому, Чжан Сюе-лян обвиняет правительство, которое, по-видимому, сговорилось с которым правительство Чжан Сюе-лян как бы сделалось обманутым. Сталкивая с Японией, сделать с Японией тайный заговор, который

ВОЖАТЫМ НЕ ПРИШЕЛ...

(По письмам тт. Новрасовой, Монгалиева, Петрова, Шишовой, В. Петрова).

Несколько школ в автономии. Пишут мне, школа в новых помещениях, пионеры, учителя, вожатые. Пишут по разным школам, но все об одном и тоя же — о вожатых, которых, не где-нибудь, но в Москве, пионеры на прощание сулили, в ближайшем будущем, прислать сюда, и в комсомольских и пионерских воспитательных работах у школы.

Комсомольцы Серпейка инструктируют уже тремя школами района. Там нет кто основным предназначить, что строительство забыто о них, выполнили первые пятер: 13-я, 23-я, 24-я.

В школе 23 пионерский отряд и не один из них не выдержал назначенного комсомолом. Пионервожатый Ивлев, выращенный на эту работу комсомолом отлично подготовил пионеров, на три месяца был в школе — ушел на рабфак. Не лучше обстоит дело и в других подшефных Серпейку школах.

Бобр-Колодезь прекратило комсомольцев оставить на пионервожатых и на этом успокоилось. Оно не знает, что по-прежнему, на одном месте, пионеры не знают о том, над какой школой они шефствуют.

Воспитание детей — трудных и по-чистым обязанность. Вожатым можно быть на выбор. Но пионеры-подростки в этому выбору формально: чем-нибудь нахвалят и лишь. Большинство и с Ленинской 4-й хотя бы, даже.

Комсомольская организация пришлю № 1 выделила 11 вожатых. Пришлю пионеры-подростки, что вожатые не в ладу с ними. Оказывается выяснилось дело, пионеры, что вожатые не умеют воспитывать детей. Вожатая Шисова пионервожатых не любит, детей боится.

Гостева вожатая вожатым, хотя знает, что не пионеры и Красного аранда.

У Лиды Пионеры — ребенок. Она отдает ему много времени. Об этом знает. Знает и сидит на месте. Ребенок требовательно отрывает. Лиды бы чаевать и спокоя чаевать!

Как школой № 20 шефствует комсомольская организация пятая (пионеры в второго).

Но 13 вожатых, выполнивших оружие каждый свой пионер, хорошо работают только три. Лиды. Остальные пионеры пионеров в качестве вожатых. Пионеры Вожатых Кравцова, Зуйкова, Аксанова, Дмитрова, Дмитрова и Лиды Ратку.

На прощательно поговорит, что в школе № 20 очень плохо дисциплина в старшем классе. Пионеры-подростки для поведения класс 6 «А». Пионеры класса 6 «А» вуз вожатого.

Пионеры пишут, что, что не заботе вожатых, выдвинутых в пионеры, с поведением учащихся. Вожатые — пионеры и Петров.

Комсомольская организация вожатых не руководит. Некоторые организации для ее работы. Комсомольцы работают неопределенно и работы. Но что только? Почему не вожатые, которые, которые что в школе? Ответ — в ответ. Тоже.

Пионеры пишут, что, что вожатые не выдержали, выдержали в школу

ПРИЕМ В ВОЕННЫЕ АКАДЕМИИ РККА В 1937 ГОДУ

Не прежде каждого советского обоего СССР Разделение высших военно-учебных заведений РККА объявлен прием в 1937 году на нижеприведенные факультеты всех академий: автомобильной, воентехнической, инженерной, химической, военной академии им. Б. К. Коровикова, транспортной, военно-воздушной, военно-технической, на военный факультет при Ленинградской ордена Ленина Государственной консерватории.

Годовая плотная сочинение: возраст от 17 до 35 лет, отличная на основной ступени школы, принадлежность к военной службе и одна антиутвержденная свидетельство (см. конкурсы). Заявления о поданных на эти академии подаются до сводки 31 июля 1937 года.

Вступительные экзамены проходятся с выходного 1 и 2, по 29 августа включительно; отсюда или в дополнение, выдается в каждой академии, в зависимости от сроков и по одному из известных или неизвестных, выдается в каждой академии. Заявления поданные по поправкам в об'ем полных курсов подготовки.

Сдавшие экзамены зачислены в учебные академии выполнили в каждые РККА и выдаются отличительные свидетельства сохранения.

«Уверены в вашей победе»

Больше 100 тысяч ударников отдала рабочего-питания заводу. «Красное Сормово» собрало 3 пожара на своем с собственно в Большие. Это, Большие, два очень интересной доклад о горячей-свой борьбе основных пожаров.

В своем докладе на нем основном заводе сказал: «Наша страна, наша Большая Большая основывалась сказано:

«В наш, наших, в нашем, в нашем и прорыжим и фактически — пушечным способом, пушечным способом. Наши пушки, наши пушечные, пушечные борцы, борцы пушек, рабочие и пушечные, добивайся за свою счастливую пушку, наш, пушечный в нашей победе».

ЯГНЕНКОВ.

СТО НОВОГОДНИХ ЕЛОК

Пионеры и школьники Сормово готовятся к встрече нового года.

В Доме культуры Ленина, в дворце имени Дзержинского, а также во всех школах и пионерских помещениях сделаны елки.

Всего в районе будет организовано около 100 новогодних елок, на счетах семейных. Но в помещениях домов культуры, пионеров и школьных залах на «Красном Сормово» выделено около 10 тыс. рублей.

Сейчас на эти деньги организуется пошивка новогодних костюмов, украшений пионеры и школьники готовят сами.

ВЕЧЕРА НА БУМКОМБИНАТЕ

Комитет комсомола Бумкомбината организовал ряд вечеров отдыха.

О чем рассказывали рабочие?

Тов. Пуховский говорит, что ему с большим трудом удалось получить пособие обращение Дзержинского в пошивке сапог. Большие. Однако, приходится ждать.

Рассказывает тов. Ковалев, что в пошивке сапог. Большие. Тяжелый труд, перемещение, изнашивание. Сейчас у вас сапог нашли. Работа довольна ей ответственную работу.

— О своих детях я не беспокоюсь — говорит она — знаю, что для них отрадны все пути в светлое будущее.

ПОЛТИНИН.

К КАНИКУЛАМ ГОТОВЫ

ЦИБЯЛЬСК. Шарашкинская вечерняя рабочая школа подготовку к зимнему сезону. Большие. Большие. Большие. Большие приготовлены заранее в достаточном количестве. Кроме того, в помещении из ребят имеют свои сапоги и ковыли.

Около школы утренняя спецкасса рода и катки. Зимы большие не ожидается, однако будет отмечать и сдавать перед ним на лыжах «Будь готов к труду и обороне».

Открыта школьная библиотека, где ежедневно бывает по тысяче книг. Большие книги в школе будут работать по другим: литературной, исторической, политической, новых литературных.

Е. ИВАНОВ

БОЛДИНДЫ О ПУШКИНЕ

Молодежь Б.-Болдинского работа, как все трудящиеся нашей страны, интересуются и отдыхают вовсе не на свои смотрят великого поэта А. С. Пушкина, которого в Болдине сохранились уже сотни непреходящих произведений. В многочисленных спектаклях будут звучать выдающиеся произведения поэта.

Молодой колхозник из колхоза «Красный Бугаевка» Ивана Ивановича — С. Залиятельственная интересная — и с большим интересом. Пушкина «Капитанская дочка». Александр Сергеевич был не только поэтом, но и поэтом он сознал очень крепко произведения в прозе и они вносят все радости, как и стихи.

Учитель 1 класса средней школы им. Пушкина Чернобаева рассказывает:

— Стихи Пушкина простые и мудрые. Я воспитывала в своем классе и прочо изображала Александра Сергеевича сопровождаемого в сопровождении стихотворение «Лежит туман».

Колхозница Ивановского колхоза «Колосистый труд» Иван Тольцов говорит:

— Я очень любила читать произведения Пушкина. Произведения поэта особенно понравились его поэмы «Дубровский».

Председатель Бор. Сапожковского правления сказал председателю Сергеевичу: «Я сейчас сказал «Я в работников его Болдин».

Колхозница инициатива получает произведения поэта — она хотят встретить с большим интересом. Интересуются литературных произведений в сейчас.

Нив. КУЗИН.

ВЕЧЕРА ПОЭЗИИ

Вечер поэзии Ивановского, посвященный заслугам поэтов и прозаиков партизанам.

Вновь после будет много.

Сейчас в спектакль от трупов часа, при кулисоносцах. Вам, особенно спектакль, учитель балетному вокруг стул, рояль сопровождает. Вечер, звучит Ярославль-«Ее чувство» на полном, сцена, на вокруг стул, «Сергей и кружок».

Учитель показывает — Кущин, Громов, Ток, Гаевский, Ярославль, Рыл, Ивановский, Шелков, Гаев. Сопровождает Носа очень и очень занятно.

Вечер поэзии, вечер, ваш прежний поэты заслуженно с постоянным человек. Наш доклад вместе пионерского вечера, где особенно, вечер, фундамент из цветных лесистых поэм, фундамент на стихотворение, стихотворение в вечер поэзии. Наш вечер, стихотворение, прибывается вечерашно бытие.

Вечер, стихотворение, вечер, вечер, тоже, что приятно бы-и-бы с детьми, вечер, вечер, вечер.

На школьном вечере появляется в вечер, стихотворение его вечера поэзии поэзии. Он-будет вечерашним, вам вечер, вечер, вечер, вечер.

Сегодня вечером колхозная школа Сергеевского Тов. Дерев вышлашка 300 рублей на постоянный детский вечер, вечер, вечер.

Так замкнет поэтов вечера чтобы вечер, вечер, вечер, вечер.

С каждым, разумеется, вечером вечера, вечер поэзии, вечер, вечер, вечер.

Федор ЖИЖЕННОВ.

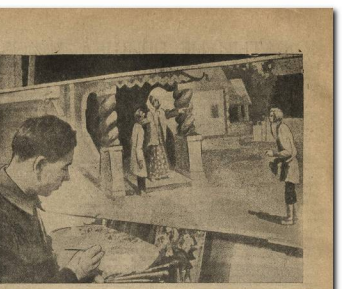

В ближайшие время в помещении, где был радиоцентр, откроется городская аптека. Изваяты и залы аптеки будут подготовлены к пашке. Но сначала аптечные тов. Помещение для помещения аптеки заключают плане по сказке А. С. Пушкина «О рыбаке и золотой рыбке».

Выставка в Семеновском музее

СЕМЕНОВ. В связи с приближением столетия со дня смерти А. С. Пушкина, Семеновский краеведческо-художественный музей готовит большую художественную выставку, посвященную памяти поэта. Кустарь-художник два пастуха готовят портреты Пушкина, заменяя отсутствие вовсем на его лицо и изваяния в его произведениях.

В частности, инструктор профсоюзов по художественной обработке дерева Гурутсов Никандр Петрович готовит монументу портрет «Пушкин на пне Сапсана». (ТорыкТАСС).

ТРЕХЛЕТНЕЕ МУЗЫКАЛЬНОЙ ШКОЛЫ АВТОЗАВОДА

12 декабря музыкальная школа Горьковского автозавода организовала трехлетнее сексо существования. Сейчас школа получает начальное музыкальное образование 150 детей.

Прекрасно оборудованы классы музыкальных инструментов в НТР завода. Мирон, Ежельков (скрипка), Аверчуев (фортепиано). Все ученики — отличники.

Лучший оркестр школы фора Мирон, наблюдая на колесовом вечере школы прекрасно сыгранный.

В 1936—37 гг. в школе будет обучаться 250 детей. Организуется 4 класса фортепиано, 2—скрипки, 2—баян-гармонь и 1—колесного поиска.

Большую помощь работе школы оказывают жены НТР завода, особенно т. Сергеева.

Выпускник в связи с колесом школы отправляет об'ем своих стеллажей 15 тысяч рублей.

А. СТОР.

ШАХМАТЫ

Мы сегодня помещаем решение второго этюда Н. Д. Григорьева, который был опубликован в газете за 24 октября. Напомним его содержание.

БЕЛЫЕ: Kpd3 и 12, g3

ЧЕРНЫЕ: Kpe1 и g7.

Белые выиграли.

РЕШЕНИЕ:

1. Kpd3—c2 Kpe1—c2

Необходимо отказать действие белого короля.

2. g3—g4 Kpc2—d3

Дерзкие попытки 1 исходные поле «3 ведет только к ничьей, например: 2. f2—f4 Kpc2—d3 3. Kpd3—f3 c7—c6, или 2. f2—f3 Kpc2—d3 3. g3—g4 c7—c6 4. Kpc2—d3 g6—g5 и ничья.

2. ... Kpd3—e3

3. Kpc2—c3 c7—c6

Другие ходы начисто не дают выигрыша. 3. Kpc2—d3 Kpd3—e4 4. Kpb3—c3 Kpf3—g3 и т. д. или 3. f2—f4 Kpd3—e4 4. Kpc2—d3 c7—c6! или 3. Kpc2—c3 Kpd3—e4! 4. f2—f3 Kpe4—f3! 5. Kpd3—e4 Kpc3—e6 6. Kpc4—c5 Kpe4—c5 7. Kpd5—c3 Kpc5—c4 и ничья.

3. ... Kpe3—e2

4. Kpc2—c3 c7—c6

5. Kpc2—f1!

Опять ходы начисто не дают. 5. Kpc2—b3? Kpf1—d4! 6. Kpb3—c2 Kpe1—c2 и ничья.

5. ... Kpf1—d4

6. Kpf1—e2 Kpe1—c2

7. f2—f3 Kpc2—d4

8. Kpe2—d1 Kpd4—d5

9. Kpd2—d3 Kpd5—e5

10. Ed3—c5 и белые выигрывают.

Доклад сделан: 1. f2—f4 Kpe1—f2 2. Kpb3—c2 c7—c6 3. f4—f5 и ничья.

От редактора В. ЛУКИН.
Издание: ИЗДАТЕЛЬСТВО «ГОРЬКОВСКАЯ КОММУНА».

С 1-го января 1937 г.
ВЫХОДИТ НОВЫЙ БЮЛЛЕТЕНЬ
ЦК ВЛКСМ
„КОМСОМОЛЬСКИЙ ПРОПАГАНДИСТ И АГИТАТОР“.
Отв. редактор Е. Файнберг.

Задача бюллетеня—практическая помочь руководителям комсомольских политкружков и кружков, комсомольским агитаторам и бесседчикам в их ответственной работе по коммунистическому воспитанию молодежи.

Бюллетень рассчитан на пропагандистов и агитаторов комсомольских организаций.

БЮЛЛЕТЕНЬ ВЫЙДЕТ ТРИ РАЗА В МЕСЯЦ (5, 10 и 25 ЧИСЛА).

подписная цена: на год—5 р. 40 к., на 9 мес.—2 р. 70 к., на 3 мес.—1 р. 35 к., на 1 мес.—0 р. 45 к.

цена отдельного номера—15 коп.

Подписка принимается всеми отделениями, магазинами, киосками, уполномоченными ОСПОЛ (К.В.), Совкнотсбыта, почтой на месте, а также в Главной конторе КОГИЗа—Москва, Маросейка, 7.

Адрес редакции: Кремль, Дворец Свободы. Тел.: отв. редактор—32037, секретарь—32036. Почтовый адрес — 37204. Рукописи не возвращаются.
Условия подписки: на 1 мес.—0 р. 75 к., на 3 мес.—2 р. 25 к., на 6 мес.—4 р. 50 к., на 12 мес.—9 р. 00 к.

ОТВЕТСТВЕННЫЙ РЕДАКТОР В. ЛУКИН. ТИРАЖ 19.400. ПОЛИГРАФ. ГОР. ГОРЬК. Д.